# *DOĐI ISUSE*

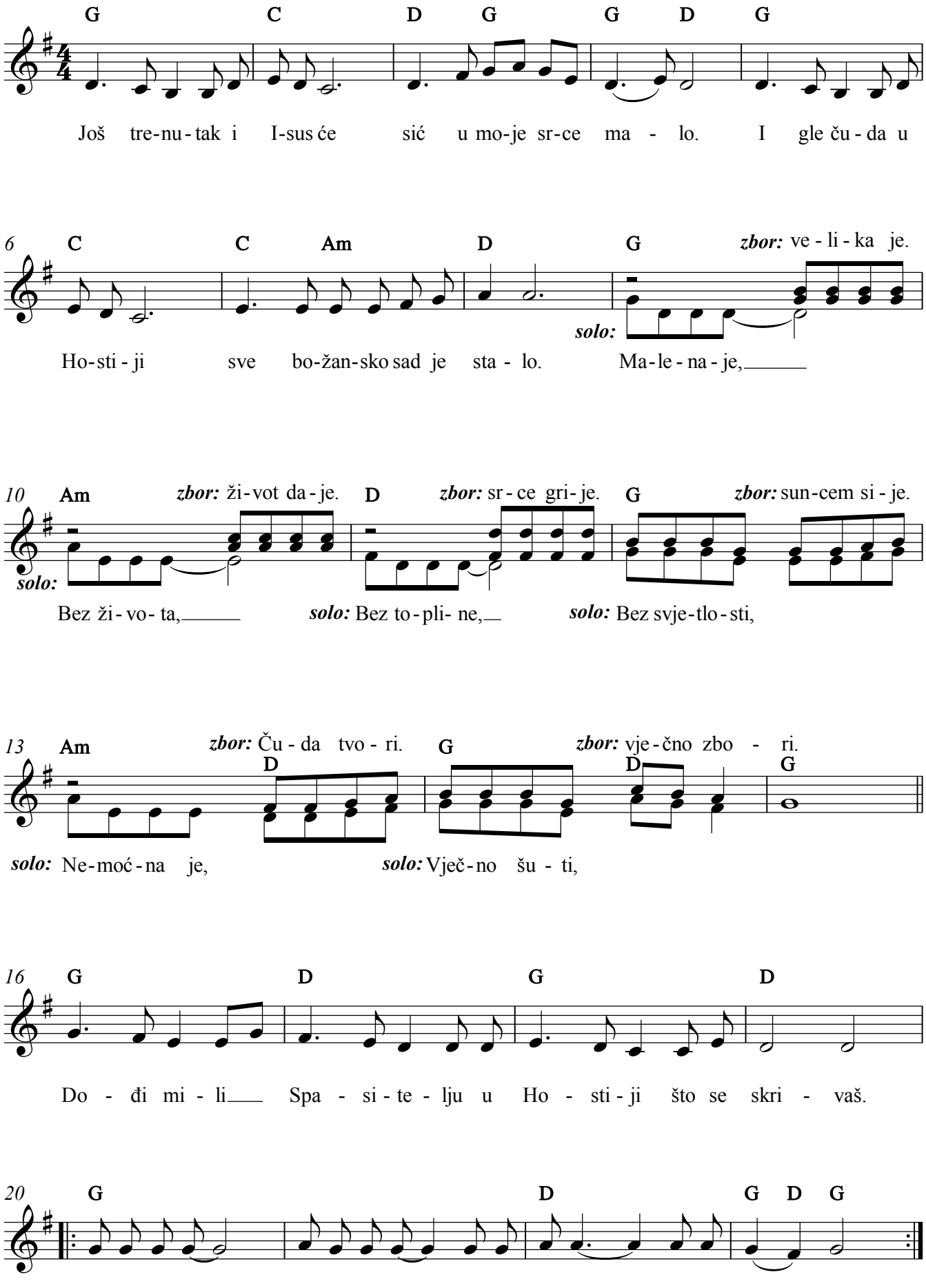
G C D G G D G
Još tre-nu-tak i I-sus će sić u mo-je sr-ce ma - lo. I gle ču-da u
6 C C Am D G zbor: ve-li-ka je.
solo:
Ho-sti-ji sve bo-žan-sko sad je sta - lo. Ma-le-na-je,
10 Am zbor: ži-vot da-je. D zbor: sr-ce gri-je. G zbor: sun-cem si-je.
solo:
Bez ži-vo-ta, solo: Bez to-pli-ne, solo: Bez svje-tlo-sti,
13 Am zbor: Ču-da tvo-ri. D G zbor: vje-čno zbo - ri. D G
solo: Ne-moć-na je, solo: Vječ-no šu - ti,
16 G D G D
Do - đi mi - li Spa - si-te-lju u Ho - sti-ji što se skri - vaš.
20 G D G D G
Če-ka-mo te, vo-li-mo te sre-ćo na-ša, že-ljo ži - va.